



Bjælkehøj Entreprenør ApS har eksisteret i 8 år, men med 16 års erfaring inden for bygge og anlæg.

I dag består firmaet af mester selv (Torben Hansen), samt 10 ansatte og 1 lærling.

Firmaet er godkendt af Dansk Byggeri og medlem af Dansk Kvalitets Kontrol og må i dag tage bygning- og anlægsstruktører i lære.

Vi kører ud på hele Sjælland – hvad enten det er for private eller firmaer – store eller små opgaver.

Vi kan hjælpe med uførelsen af nedenstående:

- Kloakarbejde
- Fundamenter + gulve
- Renovering af kloaker
- Kloak-tv
- Belægninger af natursten + granit
- Anlægning af græsplæner
- Mindre træfældningsopgaver (÷ trætoppe)
- Div. maskinudlejning
- Granittrapper og granitbål

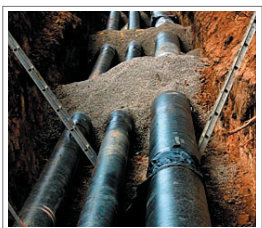

# Hvilket miljø vil du give videre til næste generation?



## Selvfølgelig det bedst mulige. Det vil vi alle. Men hvordan?

Det gør du bedst ved brug af det biologiske minirenselanlæg, Weho-Mini. Det renser spildevandet til så ren en kvalitet, at det bagefter kan ledes direkte til recipient (sø, vandløb, åbent hav, nedsivning m.v.) uden problemer. Så har du gjort dit til at sikre miljøet.

*Til alle, som får (eller har fået) påbud om rensning af deres husspildevand.*

# Rensning af spildevand i åbent land

## WehoMini - det lille renseanlæg med den store effekt!



Sorø kommune er netop nu i gang med at udsende påbud om rensning af spildevand i *åbent land*, hvilket vil påvirke alle med beboelse, der ikke er tilsluttet offentlig kloak. I den forbindelse tilbyder *Bjælkehøj Entreprenør ApS komplette løsninger til faste priser.*

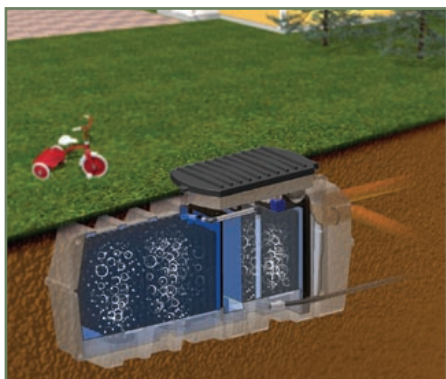

Tilbuddene omfatter bl.a. levering og nedgravning af et biologisk renseanlæg (WehoMini), rørarbejde i jord, tømning og fjernelse af eksisterende septiktank (hvis en sådan forefindes) samt etablering af ny, div. el-arbejde m.v. – alt sammen udført af autoriseret firma. *Nemmere kan det ikke være.*

*WehoMini er et biologisk minirensanlæg* – udviklet af KWH Pipe – som på alle punkter opfylder myndighedernes krav til, hvordan spildevand fra husholdninger skal behandles. Faktisk renses WehoMini spildevandet så fint, at spildevandet til slut kan ledes direkte til recipient (å, sø, vandløb mv.) helt uden problemer for naturens balance.

WehoMini er desuden det mest kompakte minirensanlæg på markedet, hvilket betyder, at vi kan installere det i din have / på din grund med minimal påvirkning af omgivelserne

Samtidig får du den fordel med, at KWH Pipe er et stort og velkonsolideret firma, der foruden at fremstille renseanlæg også står for det årlige service- og driftesternsyn af anlægene, som loven foreskriver.



Som alternativ til det biologisk minirensanlæg tilbyder vi også komplet etablering og klargøring af *KWH nedsivningsanlæg, WehoSeptic.*

Et nedsivningsanlæg er et udmærket - og endda billigere - alternativ til et minirensanlæg. Men det er ikke alle steder det kan bruges, idet det kræver særlige jordbundsforhold og godkendelse af kommunen.

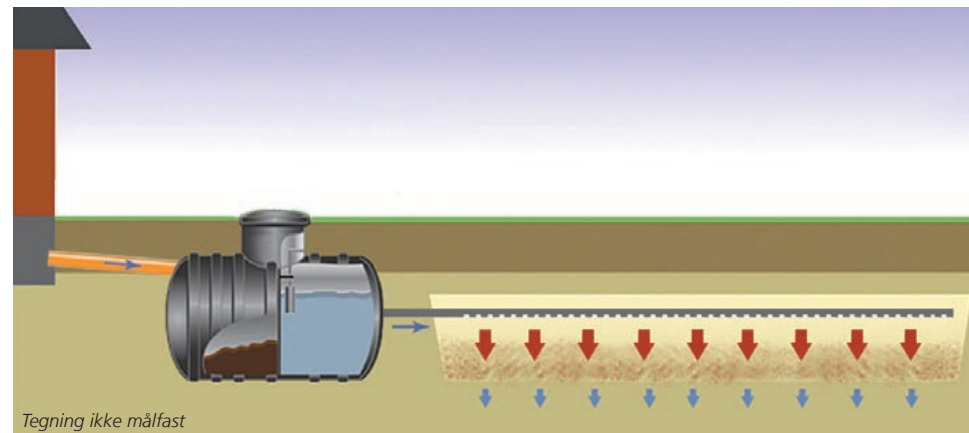

Hos *Bjælkehøj Entreprenør ApS* kender vi alt til proceduren omkring jordbundsprøver (krævet ved nedsivningsanlæg), godkender hos kommunen (obligatorisk uanset løsning) samt alle de andre praktiske forholdsregler, der skal tages.

Det er dog ikke så kompliceret, som det lyder. Og hos *Bjælkehøj Entreprenør* sørger vi for, at du får en komplet og godkendt renseløsning installeret - incl. de nødvendige elektriske installationer, tilgangsrør fra hus til anlæg, bundfældningstank mv.

Du er velkommen til at ringe til os på tlf.: **20 28 03 60** - så kommer vi ud og ser på forholdene, hvorefter du kan få et overskueligt og uforpligtende tilbud.

### Læs mere på [www.wehomini.com](http://www.wehomini.com)

Her kan du læse meget mere om rensning af spildevand i åbent land og om de forskellige muligheder, der er.

Det drejer sig ikke kun om minirens og nedsivning - men også en oversigt over pumpebrønde og andre nyttige oplysninger til brug for rensning af spildevand i åbent land.

